

KONSEP POHON KINERJA

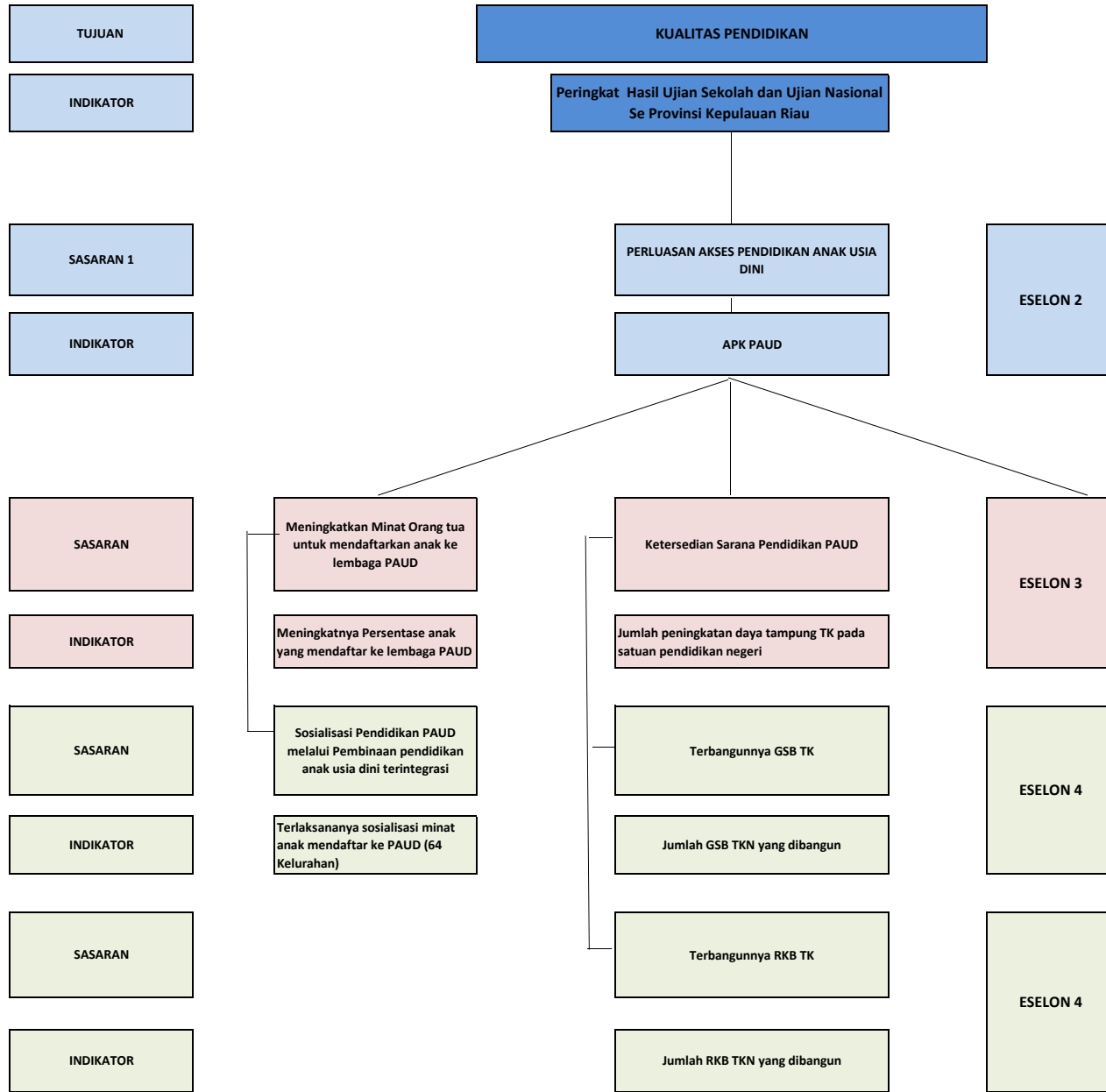



KONSEP POHON KINERJA

TUJUAN

INDIKATOR

SASARAN 3

INDIKATOR

SASARAN

INDIKATOR

SASARAN

INDIKATOR

SASARAN

INDIKATOR

SASARAN

INDIKATOR

SASARAN

INDIKATOR

KUALITAS PENDIDIKAN

Peringkat Hasil Ujian Sekolah dan Ujian Nasional Se Provinsi Kepulauan Riau

PENGUATAN TATA KELOLA LAYANAN PENDIDIKAN

Terlaksananya Tata Kelola Pelayanan yang Efektif dan Efisen

ESELON 2

Ketatalaksanaan pelayanan pendidikan daerah hinterland

Jumlah sekolah hinterland yang terlayani

Penguatan layanan pendidikan daerah hinterland Kec. Belakang padang

Jumlah sekolah yang terlayani

Penguatan layanan pendidikan daerah hinterland Kec. Bulang

Jumlah sekolah yang terlayani

Penguatan layanan pendidikan daerah hinterland Kec. Galang

Jumlah sekolah yang terlayani

Tata kelola perencanaan dan keuangan yang efektif, efisien dan akuntabel

Persentase Tersusunnya dokumen perencanaan dan keuangan yang tepat waktu

Peningkatan kualitas perencanaan program

Persentase Tersusunnya dokumen perencanaan tepat waktu

Peningkatan kualitas pelaksanaan Evaluasi dan Pelaporan

Persentase Tersusunnya dokumen Evaluasi dan Pelaporan tepat waktu

Tata kelola keuangan dan aset yang efektif, efisien dan akuntabel

Persentase Tersusunnya laporan keuangan tepat waktu sesuai dengan anggaran

Persentase temuan hasil pemeriksaan internal/ eksternal yang ditindak lanjuti

Tata kelola administrasi dan kepegawaian pada kantor dinas pendidikan

Persentase pelayanan administrasi pelayanan umum yang ditindak lanjuti  
Persentase pengelolaan kepegawaian yang terlayani

Kenaikan pangkat dan penghargaan

Persentase kenaikan pangkat dan penghargaan aparatur

Disiplin aparatur

Persentase kehadiran tepat waktu aparatur kantor dinas pendidikan

Pembinaan aparatur

Jumlah aparatur yang mengikuti bimtek

Tindak Lanjut Administrasi Perkantoran

Persentase Surat Masuk yang di tindak lanjuti

ESELON 3

ESELON 4

ESELON 4

ESELON 4

ESELON 4

KONSEP POHON KINERJA

